



Proyecto Conec-estamos contigo

JUNTA DE EXTREMADURA

Consejería de Educación y Empleo



**SOCIEDAD PARA
LA PROMOCIÓN Y
DESARROLLO DEL
VALLE DEL JERTE**

eSEXPE
Servicio Extremeño
Público de Empleo

Antecedentes



En las **zonas rurales** el **envejecimiento** está **más acusado**

En el **Valle del Jerte** casi un **27%** de la población tiene **más de 65 años**

El coronavirus ha puesto de manifiesto la **debilidad del sistema de atención a los mayores**, especialmente afectados por la soledad y la incomunicación

Uno de los problemas al que se enfrenta el Valle del Jerte es la **falta de relevo generacional** en todos los sentidos, aspecto más agravado en el caso de la agricultura

Antecedentes



Economía del envejecimiento es el **conjunto de oportunidades derivadas del impacto económico y social de las demandas de la población mayor**, es decir las oportunidades laborales que se derivan de la necesaria atención a este sector de población

Este proyecto **pretende generar, mediante metodología innovadora, nuevos nichos de empleo derivados de la atención integral y prestación de servicios a las personas mayores; procurando su autonomía y calidad de vida; y considerar el relevo generacional como una oportunidad**

¿QUÉ VAMOS A HACER?

DISEÑAR



CONEC-ESTAMOS CONTIGO

UNIDAD INNOVACIÓN SOCIAL

BANCO DE TALENTO

- ✓ Base de datos
- ✓ Nuevos perfiles profesionales

Prototipo

CENTRO INTELIGENTE DE SERVICIOS

Plataforma de gestión

VIABILIDAD ORGANIZACIÓN COMUNITARIA

Salud y Bienestar

Tecnológicos

Culturales/ Conocimiento

Administrativos/ Financieros

Otros

GESTIÓN DE TIERRAS

PILOTO AGRO ENRAÍZATE

- ✓ Estudio de caso
Metodología para el relevo
- ✓ Traspaso de saberes
Escuela intergeneracional
- ✓ Transferencia tecnología agrícola

VALLE DEL JERTE- Inteligente- Calidad De Vida

FASES

DIAGNÓSTICO-
ANÁLISIS DE
PARTIDA

PLAN DE
DINAMIZACIÓN Y
MOVILIZACIÓN DE LA
GOBERNANZA

PLAN VIABILIDAD Y
PLAN ESTRATÉGICO
ESPACIO SOCIAL DE
INNOVACIÓN
"CONEC-ESTAMOS
CONTIGO"

EVALUACIÓN



ACTORES IMPLICADOS EN EL PROYECTO

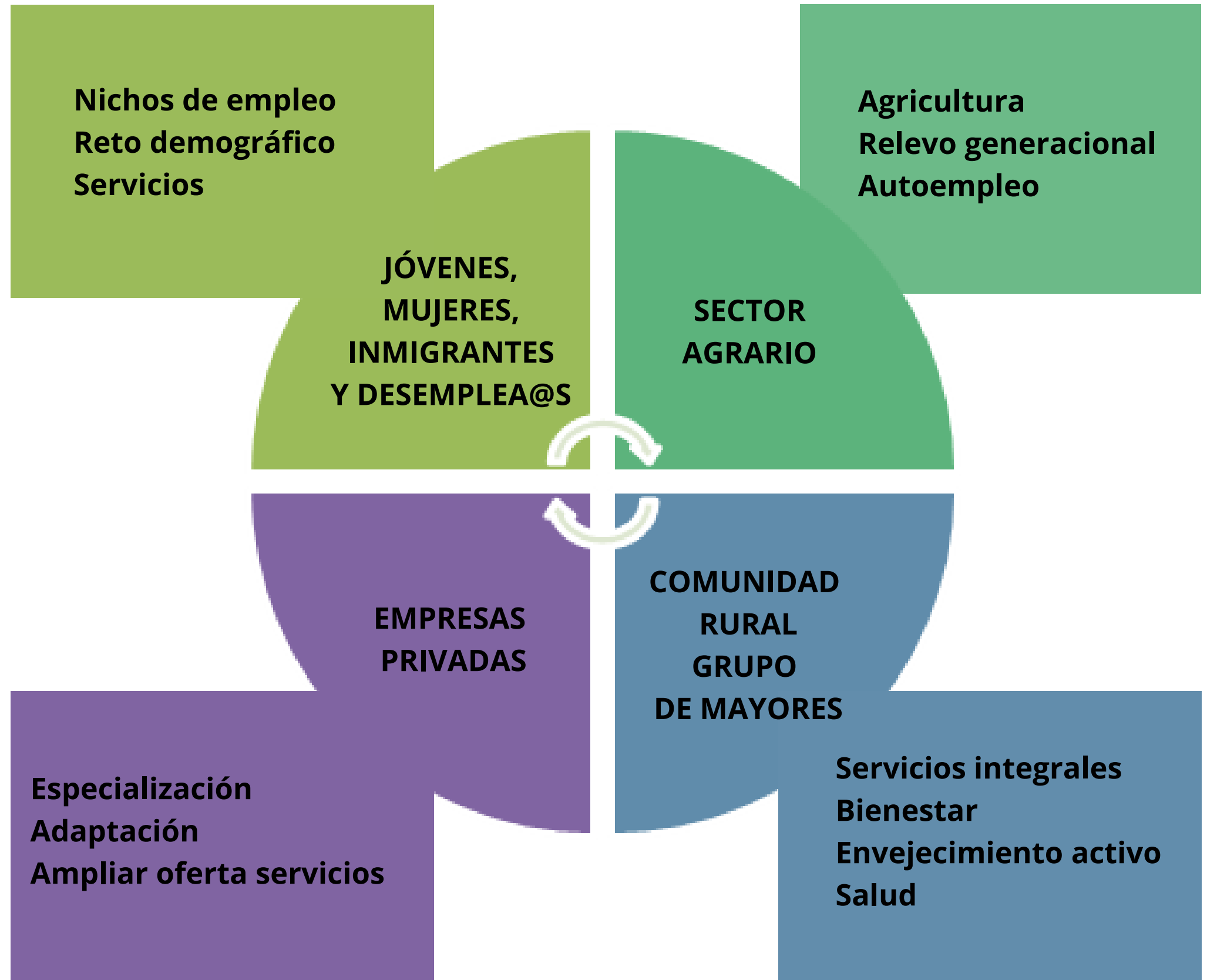

VALLE DEL JERTE

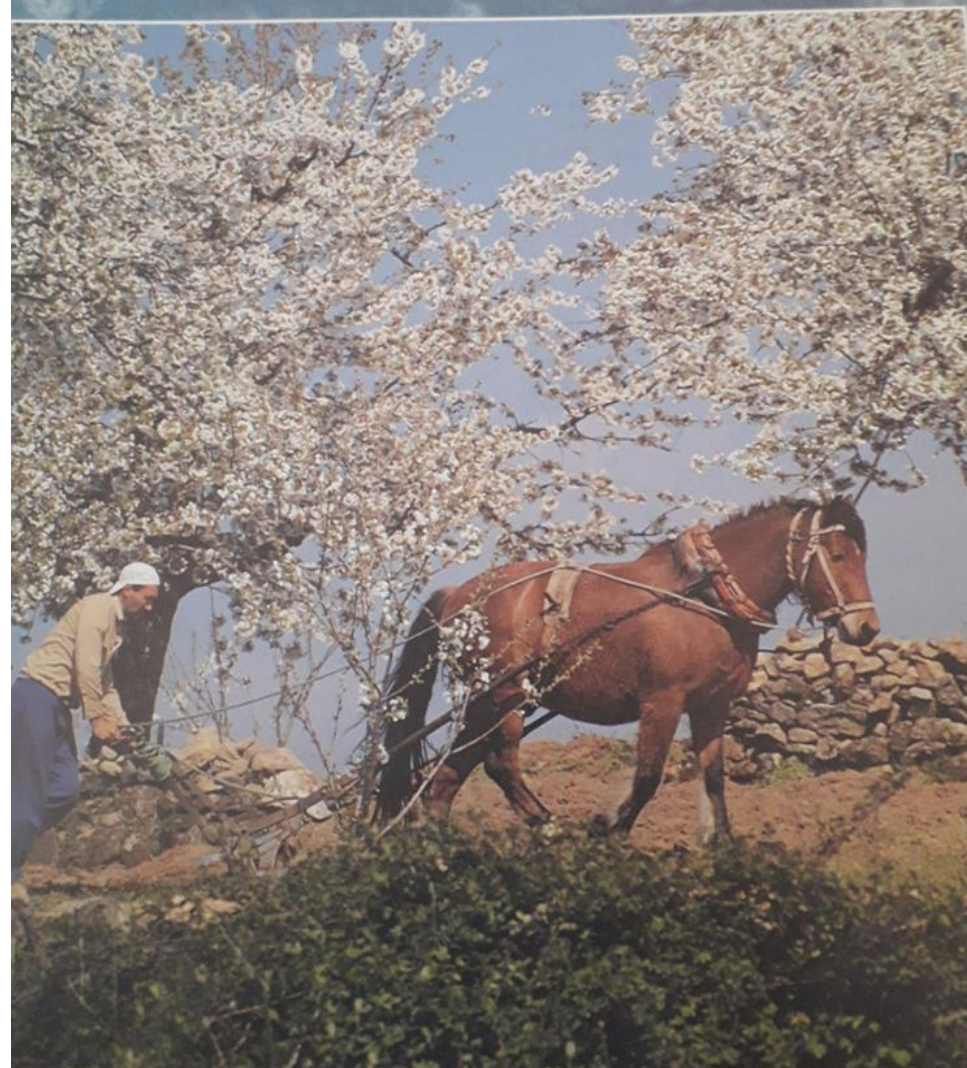

¿A QUÉ RETOS NOS ENFRENTAMOS?

Alta tasa de desempleo y escasas perspectivas laborales

**Agricultura
Disminución nº de activos.
Falta de relevo generacional**

Envejecimiento de la población

Oportunidad de cubrir necesidades de las personas mayores de forma integral

Proceso de despoblación

Falta de estructuras de cooperación "socio-económica"

¿QUÉ PRETENDEMOS CONSEGUIR?



Aumentar la ocupación de la población activa resolviendo retos sociales y generando empleo de calidad

Analizar nuevas formas y servicios sociales que incidan sobre el cuidado y la felicidad de nuestros mayores

Impulsar proyectos dirigidos a resolver el relevo generacional

Hacer de nuestros pueblos lugares más atractivos en los que poder desarrollar proyectos de vida

Fijar y mantener población, atraer talento

Potenciar la figura del agricultor/a y fomentar el autoempleo

Elaboración de manual para trasladarlo a otros territorios

Diseño metodología para facilitar relevo generacional

Generación de un espacio social de innovación

Prototipo-Modelo de organización comunitaria

Nuevos perfiles profesionales

Guía Buenas Prácticas para transferencia de conocimiento intergeneracional en agricultura

¿QUÉ ESPERAMOS CONSEGUIR?

Estudio de viabilidad y prototipo de Centro Inteligente de Servicios

Banco de talento

Transferencia tecnología del sector agroalimentario



Proyecto

Conec-estamos Contigo

CORREO ELECTRÓNICO:
conectamoscontigo@valledeljerte.net

TELÉFONOS:
927471100 / 608504020



**SOCIEDAD PARA
LA PROMOCIÓN Y
DESARROLLO DEL
VALLE DEL JERTE**

